

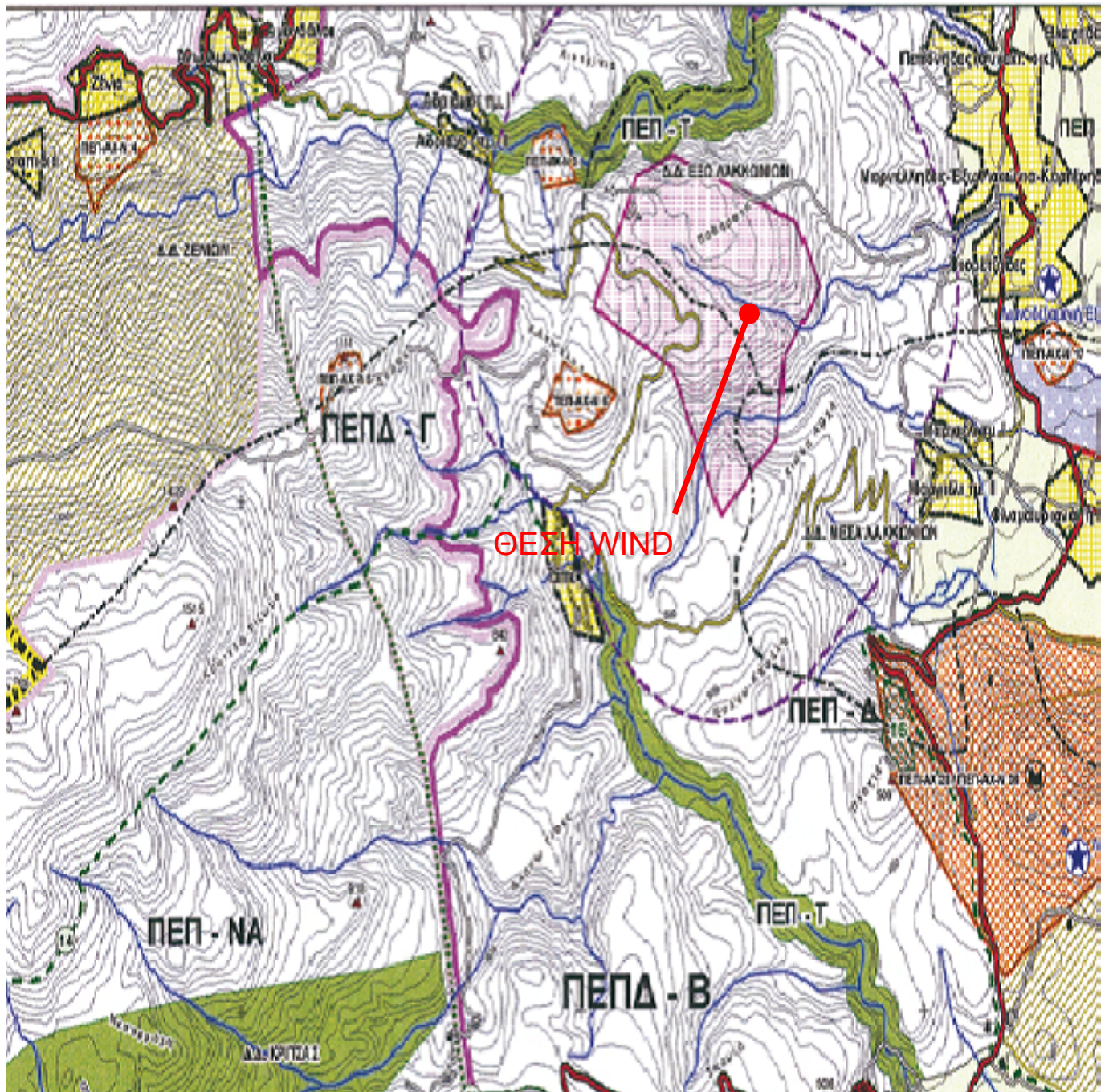

ΓΕΝΙΚΟΙ ΟΡΟΙ ΔΟΜΗΣΗΣ
24.6.1985 Πάτρα (Φ.Ε.Κ.2701.Δ/21.6.1985), άρθρο 1
ΔΟΜΩΝ ΕΚΤΟΣ ΣΧΕΔΙΟΥ
ΟΡΟΣ ΔΟΜΗΣΗΣ ΚΕΣΔΟΝ
ΝΟΜΟΙ Ν 2075/92 ΦΕΚ 128Α
Ν 2145/93 ΦΕΚ 88Α
Ν 2867/00 ΦΕΚ 273Α
Ν 2801/00 ΦΕΚ 46Α
Ν 3431/00
Ν 4253/12
Ν 4370/12
ΕΤΕΚ/ΝΟΜΟΙ ΕΠΚ 12/94
ΕΠΚ 34/93
ΓΙΑ ΣΤΑΘΜΟΥΣ ΕΠΙ ΕΛΛΑΔΟΥΣ
1. ΕΠΙΤΡΕΠΕΤΑΙ Η ΚΑΤΑΣΚΕΥΗ 2.8 Χ 1, ΚΑΙ ΣΕ
ΜΗ ΑΡΤΗ ΟΙΚΟΔΟΜΑ ΜΕ ΕΛΑΤΤΟ ΕΜΒΑΔΟΝ 500 τ.μ.
2. ΜΕΤΕΤΟ ΕΜΒΑΔΟΝ ΟΙΚΟΔΟΜΟΥ 35.00 τ.μ.
3. ΜΕΤΕΤΟ ΥΨΟΣ ΟΙΚΟΔΟΜΟΥ 3.50 μ.
ΣΕ ΠΕΡΙΤΤΟΝ ΚΑΤΑΣΚΕΥΗ ΣΤΕΙΝΗ ΤΟ ΜΕΤΕΤΟ
ΥΨΟΣ ΑΡΤΗΤΑ ΔΕΝ ΠΡΕΠΕΙ ΝΑ ΕΙΝΑΙ ΜΕΛΛΟΝΤΕΡΟ
ΑΠΟ 1.20 μ.
ΠΡΟΣΔΥΝΕΤΑΙ +10% ΓΙΑ ΚΑΘΕ ΟΙΚΟΔΟΝΟΥΜΕΝΟ ΚΑΙ
ΣΥΝΟΛΙΚΗ ΠΡΟΣΔΥΝΕΣΗ +30%
4. ΠΛΗΡΕΙΣ ΑΠΟΣΤΑΣΕΙΣ ΠΥΛΩΝΑ ΚΑΙ ΟΙΚΟΔΟΜΟΥ
5.00 μ. ΑΠΟ ΤΑ ΟΡΙΑ ΤΟΥ ΟΙΚΟΔΟΜΟΥ

ΦΕΚ 460/11-11-2010 (ΣΧ.Ο.Ο.Α.Π. Αγ. Νικολάου) - Άρθρο 3.3.2 ΛΑΤΟΜΙΚΕΣ ΖΩΝΕΣ
Στο χάρτη Π2 αποτυπώνεται η θεσμοθετημένη λατομική ζώνη Β.Α. του οικισμού Τάπες,
με την περιμετρική ζώνη απαγόρευσης δόμησης πλάτους 1.000μ, όπου επιτρέπονται
μόνο εγκαταστάσεις που εξυπηρετούν τη λατομική δραστηριότητα και οι εξαιρέσεις που
προβλέπονται από το άρθρο 3 παρ.4 του Ν.1429/1984, εφόσον προκύπτει για χρήσεις
γης που επιτρέπονται από τις ρυθμίσεις για την ΠΕΠΔ-Β της παρούσας.



Απόσταση ΣΧΟΟΛΠ ΑΓΙΟΥ ΝΙΚΟΛΑΟΥ (ΧΑΡΤΗΣ Π2)
ΦΕΚ 460/01-11-2010

ΘΕΣΗ WIND

Απόσταση Χάρτη Γ.Υ.Σ. (Φ.Χ. ΑΓ. ΝΙΚΟΛΑΟΥΣ)
ΚΑΙ Μ.Α.Κ.Α. 1:50000

ΕΜΒΑΔΟ ΟΙΚΟΠΕΔΟΥ: Ε(Α-Β-Γ-Δ-Α)= 500.00τ.μ

ΣΥΝΤΕΤΑΓΜΕΝΕΣ ΚΟΡΥΦΩΝ ΟΙΚΟΠΕΔΟΥ					
ΕΓΣΑ '87			ΗΑΤΤ		
Κορυφή	X	Y	Κορυφή	X	Y
Α	648804.31	3895826.39	Δ	15333.528	-5999.364
Β	648799.36	3895807.01	Β	15328.580	-6018.742
Γ	648775.14	3895813.19	Γ	15304.357	-6012.557
Δ	648780.09	3895832.57	Δ	15309.305	-5993.179
Α	648804.31	3895826.39	Α	15333.528	-5999.364
Εμβαδό: 500.00		Περίμετρος: 90.00			

Ελληνικό Γεωδοτικό Σύστημα Αναφοράς 1987 (Ε.Γ.Σ.Α. '87)
Ελλειμματικές αναφορές GRS 80 (a = 6 378 137 m, 1/f = 298.257222101)
Πρόβολη: Εγκάρσια Μεταφορά
Κεντρικός Μεσημβρινός λο = 24° 00' 00" με Κο = 0.999600
Τα υψόμετρα αναφέρονται στη Μέση Στάθμη Θάλασσας

ΔΗΛΩΣΗ ΥΠΟΠΟΙΗΣΗΣ ΟΡΙΩΝ

Ο κάτωθι υπογεγραμμένος δηλώνει ότι:

- τα όρια του γεωτεμαχίου με στοιχεία "α-β-γ-δ-α" και εμβαδόν 500.0 τ.μ. που βρίσκεται στη θέση "ΕΚΤΟΣ ΣΧΕΔΙΟΥ, ΘΕΣΗ "ΒΟΡΝΟΣ ΣΤΡΟΒΥΛΙ" Δ.Ε. ΑΓ. ΝΙΚΟΛΑΟΥ, ΔΗΜΟΣ ΑΓ. ΝΙΚΟΛΑΟΥ, Π.Ε. ΛΑΣΙΘΙΟΥ, υπεδείχθησαν από εμένα, και
- ευθύνομαι για την ακρίβεια των δηλουμένων ορίων του γεωτεμαχίου και για την ύπαρξη και την αατία του δικαιωμάτός μου να ζητήσω την έκδοση εγκρίσης εγκατάστασης σταθμού ραδιό/κας (καθότι είμαι ιδιοκτήτης με ποσοστό 100%).

Ο ΔΗΛΩΝ ΙΔΙΟΚΤΗΤΗΣ

ΔΗΛΩΣΗ ΜΗΧΑΝΙΚΟΥ Ν.651/77

Δηλώνω σύμφωνα με το νόμο για το γεωτεμάχιο με στοιχεία "α-β-γ-δ-α" και εμβαδόν 500.0 τ.μ. που βρίσκεται στη θέση "ΒΟΡΝΟΣ ΣΤΡΟΒΥΛΙ" Δ.Ε. ΑΓ. ΝΙΚΟΛΑΟΥ, ΔΗΜΟΣ ΑΓ. ΝΙΚΟΛΑΟΥ, Π.Ε. ΛΑΣΙΘΙΟΥ ότι:

- δεν είναι άρτιο και οικοδομήσιμο κατά παρέκκλιση ως προς τα εμβαδόν και τις διαστάσεις σύμφωνα με τις πολεοδομικές διατάξεις που ισχύουν σήμερα
- βρίσκεται εκτός σχεδίου, εκτός ορίων οικισμού "Παράγκα" και εντός ΣΧΟΟΛΠ Αγ. Νικολάου,
- δεν εμπίπτει στις διατάξεις του νόμου 1337/83 περί εισφορών σε γη και χρήμα,
- εντός αυτού δε διέρχονται εναέριες γραμμές μεταφοράς υψηλής τάσης της ΔΕΗ ή αγωγός φυσικού αερίου,
- εντός αυτού και κατά μήκος του προσώπου του εν θέματι γεωτεμαχίου δεν υπάρχουν δέντρα, και εντός αυτού ή σε απόσταση μικρότερη των 20μ. από αυτό δε διέρχεται ρέμα.

ΔΗΛΩΣΗ ΕΞΑΡΤΗΣΗΣ ΕΓΣΑ

ΤΟ ΠΑΡΟΝ ΤΟΠΟΓΡΑΦΙΚΟ ΔΙΑΓΡΑΜΜΑ ΣΥΝΤΑΧΘΗΚΕ ΣΥΜΦΩΝΑ ΜΕ ΤΟ Ν.4030/2011 ΑΡΘΡΟ 9 ΠΑΡ.3 ΚΑΙ ΟΙ ΣΥΝΤΕΤΑΓΜΕΝΕΣ ΤΩΝ ΚΟΡΥΦΩΝ ΤΟΥ ΕΧΟΥΝ ΕΞΑΡΤΗΘΕΙ ΚΑΙ ΑΝΑΦΕΡΟΝΤΑΙ ΣΤΟ ΣΥΣΤΗΜΑ ΣΥΝΤΕΤΑΓΜΕΝΩΝ 1987.
Η ΥΨΟΜΕΤΡΙΚΗ ΑΠΟΤΥΠΩΣΗ ΕΓΙΝΕ ΜΕ ΑΠΟΛΥΤΑ ΥΨΟΜΕΤΡΑ.

Ο ΔΗΛΩΝ ΜΗΧΑΝΙΚΟΣ

ΜΑΖΗΣ Α. ΠΑΝΑΓΙΩΤΗΣ
ΔΙΠΛ.-ΠΟΛΙΤΙΚΟΣ ΜΗΧΑΝΙΚΟΣ
ΠΟΛΥΤΕΧΝΙΚΟ ΣΧΟΛΕΙΟ ΑΙΘΡ.
ΜΕΛΟΣ Τ.Ε.Ε. ΑΡ. ΠΡΩΤΟΚΟΛΛΟΥ 5923
ΑΦΜ 038744786 Δ.Ο.Υ. Ζ' ΘΕΣΣΑΛΟΝΙΚΗΣ
Α. ΠΑΠΑΝΑΣΤ. 210 9625281 ΤΗΛ. 210 799018

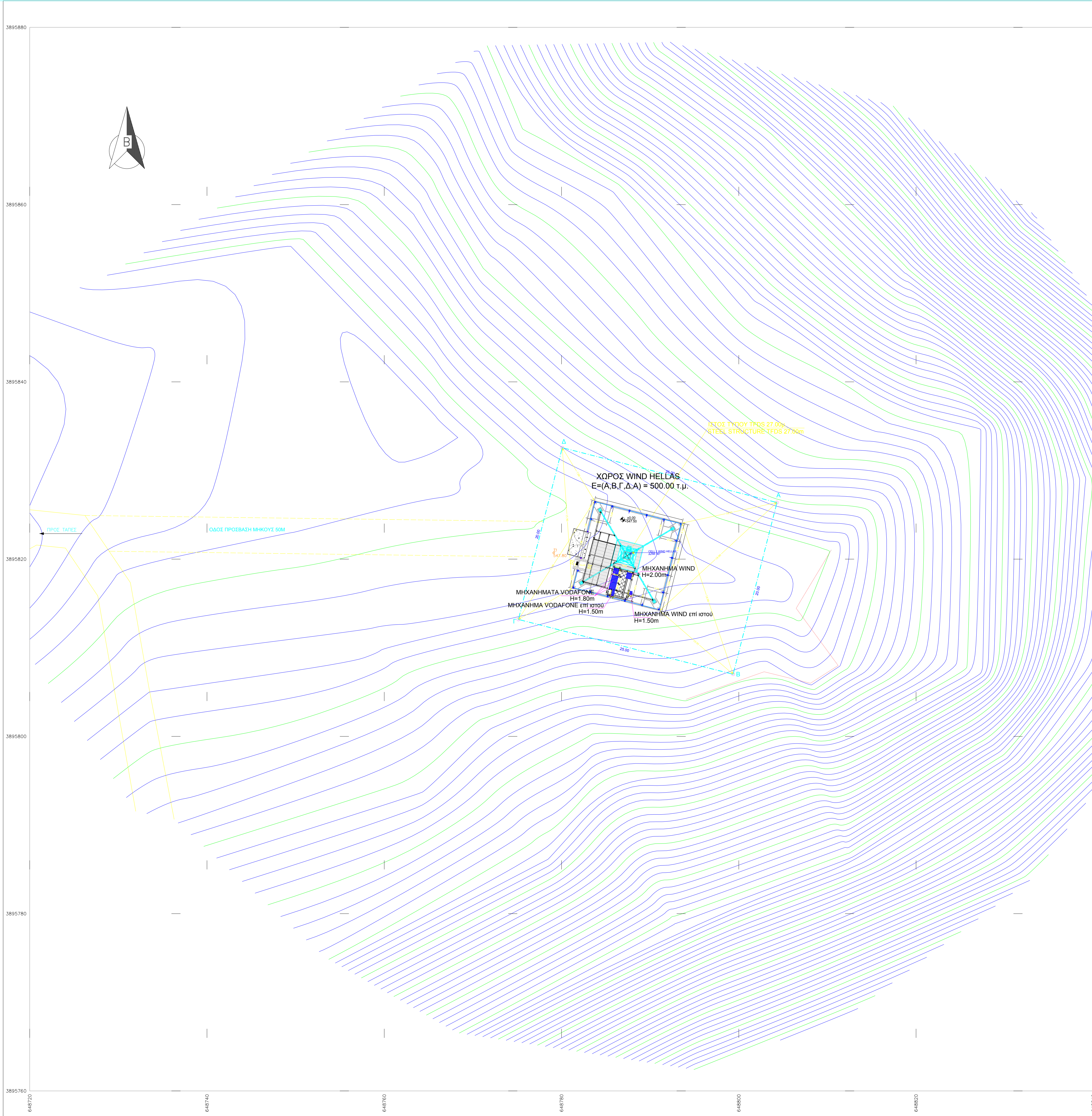

ΓΕΩΔΑΙΤΙΚΕΣ ΣΥΝΤΗΝΕΣ ΚΕΝΤΡΟΕΙΔΟΥΣ WIND	
Γ.Υ.Σ. (ED50 Ελλάδα)	ΕΓΣΑ'87
Φ : 35° 11' 53'' Λ : 25° 38' 11'' Η : 547.500 μ	Φ : 35° 11' 40'' Λ : 25° 38' 03'' Η : 547.500 μ

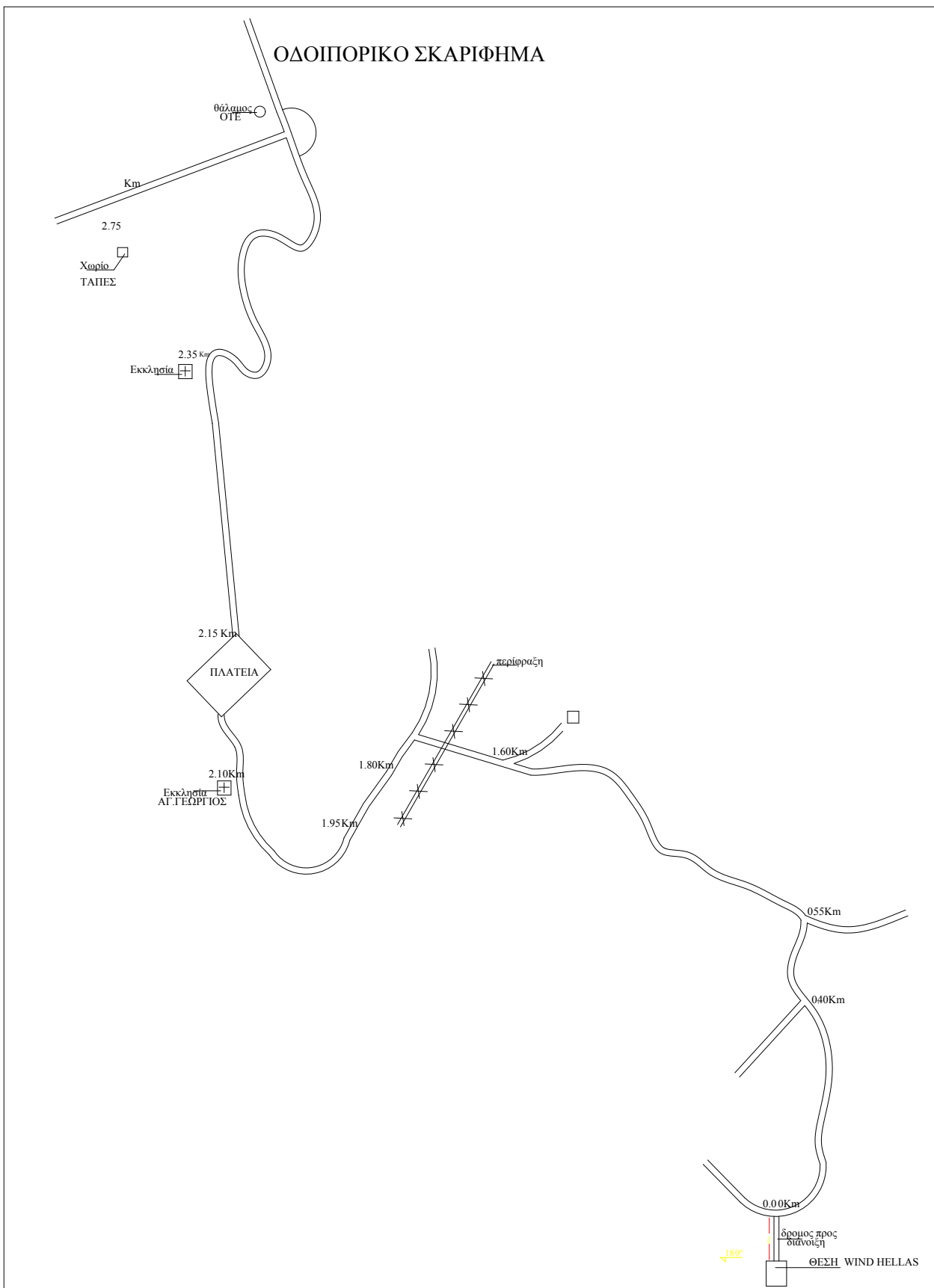

ΑΠΟ ΚΟΙΝΟΥ ΧΡΗΣΗ ΚΑΤΑΣΚΕΥΗΣ ΣΤΑΘΜΟΥ ΒΑΣΗΣ
ΜΕ ΤΗΝ ΕΤΑΙΡΙΑ VODAFONE



WIND ΕΛΛΑΣ Α.Ε.Β.Ε
ΤΗΛΕΠΙΚΟΙΝΩΝΙΕΣ

ΕΡΓΟ: ΣΤΑΘΜΟΣ ΒΑΣΗΣ ΚΙΝΗΤΗΣ ΤΗΛΕΦΩΝΙΑΣ

4497 ΛΑΚΩΝΙΑ ΛΑΣΙΘΙΟΥ

ΘΕΣΗ: ΘΕΣΗ "ΒΟΡΝΟΣ ΣΤΡΟΒΥΛΙ"
ΔΗΜΟΤΙΚΗ ΕΝΟΤΗΤΑ ΑΓ. ΝΙΚΟΛΑΟΥ
ΔΗΜΟΣ ΑΓ. ΝΙΚΟΛΑΟΥ - ΠΕΡΙΦΕΡΕΙΑΚΗ ΕΝΟΤΗΤΑ ΛΑΣΙΘΙΟΥ

ΑΝΑΔΟΧΟΣ: EDIL ΤΕΧΝΙΚΗ - ΒΙΟΜΗΧΑΝΙΚΗ ΑΤΕΒΕ

ΜΕΛΕΤΗΤΗΣ: ΠΑΝΑΓΙΩΤΗΣ Α. ΜΑΖΗΣ
ΠΟΛΙΤΙΚΟΣ ΜΗΧΑΝΙΚΟΣ

ΤΟΠΟΓΡΑΦΙΚΟ ΔΙΑΓΡΑΜΜΑ	ΑΡΙΘΜΟΣ ΣΧΕΔΙΟΥ
	T1
	ΚΩΔΙΚΟΣ ΘΕΣΗΣ
	4497
ΛΑΚΩΝΙΑ ΛΑΣΙΘΙΟΥ	

ΚΑΙΜΑΚΑ: 1: 200

ΧΡΟΝΟΣ ΜΕΛΕΤΗΣ: ΑΠΡΙΛΙΟΣ 2014

ΥΠΟΓΡΑΦΗ ΣΦΡΑΓΙΔΑ

ΜΑΖΗΣ Α. ΠΑΝΑΓΙΩΤΗΣ
ΔΙΠΛ.-ΠΟΛΙΤΙΚΟΣ ΜΗΧΑΝΙΚΟΣ
ΠΟΛΥΤΕΧΝΙΚΟ ΣΧΟΛΕΙΟ ΑΙΘΡ.
ΜΕΛΟΣ Τ.Ε.Ε. ΑΡ. ΠΡΩΤΟΚΟΛΛΟΥ 5923
ΑΦΜ 038744786 Δ.Ο.Υ. Ζ' ΘΕΣΣΑΛΟΝΙΚΗΣ
Α. ΠΑΠΑΝΑΣΤ. 210 9625281 ΤΗΛ. 210 799018

Ο	ΑΡΧΙΚΗ ΣΧΕΔΙΑΣΗ				
Α/Α	ΑΝΑΘΕΩΡΗΣΕΙΣ	ΗΜΕΡΑ	ΣΧΕΔΙΑΣΗ	ΕΠΙΘΕΤΟ	